CARNETS DE TRAVERSE

Blog de Voyage et Photographie

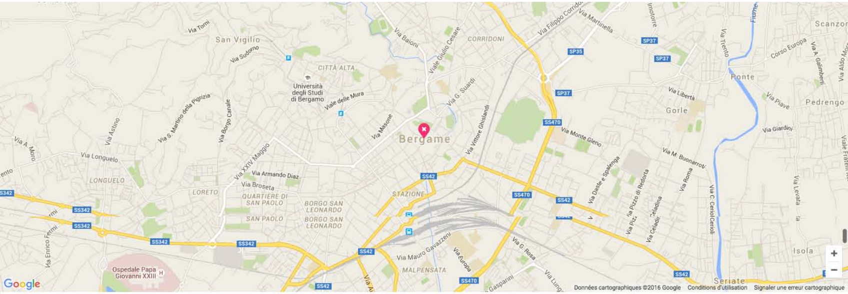
Bergame
San Vigilio
CITTÀ ALTA
Università degli Studi di Bergamo
CORRIDONI
Gorle
Ponte
Pedrengo
Scanzo
LONGUELO
LORETO
QUARTIERE DI SAN PAOLO
SAN PAOLO
BORGO SAN LEONARDO
STAZIONE
MALPENSATA
Isola
Seriate
Ospedale Papa Giovanni XXIII
Via Tomi
Via Sudorno
Via Baioni
Viale Giulio Cesare
Via G. Suardi
Viale delle Mura
Via Masone
Via S. Martino della Pigrizia
Via Borgo Canale
Via Astino
Via Longuelo
Via XXIV Maggio
Via Armando Diaz
Via Broseta
Via Vittore Ghislandi
Via Monte Gleno
Via Filippo Corridoni
Via Martinella
Via Liberta
Via Piave
Via Giardini
Via M. Buonarroti
Via Roma
Via Daste e Spalenga
Via Pizzo di Redorta
Via Mauro Gavazzeni
Via Europa
Via G. Rosa
Via Gasparini
Via Trento
Corso Europa
SS342
SS42
SS470
SP35
SP37
Google
Données cartographiques ©2016 Google
Conditions d'utilisation
Signaler une erreur cartographique
+
−

‹ 20 COUPS DE CŒUR POUR VISITER HAMBOURG ! – CITY GUIDE

MES 5 COUPS DE CŒUR POUR VISITER LA JOLIE BERGAME

Le 27 Mar 2016 par *Julie*
7 commentaires

Pays **ITALIE**

Thèmes

CUISINE / RESTAURANT

LEICA M9

‹ TOUTES NOS VOYAGES

Bergame est une très jolie ville de Lombardie que j'ai eu la chance de découvrir en février pour quelques jours ! Juste à côté de Milan et du lac de Côme, il fait bon y passer quelques jours…

Je partage ici mes coups de cœur et adresses préférées dans la ville et ses environs ! Bon voyage :)

1. Voir le lever du soleil sur les remparts

Ha les levers de soleil ! C'est toujours une épreuve quand le réveil sonne mais… Une fois devant le spectacle, on se dit toujours que ça valait le coup !

Bergame se divise en deux villes, une ville moderne "basse" (Città Bassa) et une vieille ville "haute" que l'on appelle Città Alta. Il y a de superbes remparts autour de cette dernière, et regarder le lever du soleil sur la ville basse, depuis les remparts a été un superbe moment ! Par temps clair, on peut voir jusqu'aux Apennins.

J'avoue que j'ai eu un faible pour la merveilleuse grande porte vénitienne de San Giacomo (ma préférée !) tout en marbre blanc ! Elle était jadis le seul accès possible à la ville haute pour ceux qui arrivaient de Milan. Les remparts sont impressionnants à cet endroit et le soleil se lève pile en face. Bref, le bon spot :)

La superbe porte vénitienne San Giacomo, au lever du soleil <3

2. Goûter aux joies des thermes de San Pellegrino

Haaaa, San Pellegrino reste un de mes moments préférés de ce séjour à Bergame !! Un endroit vraiment enchanteur !

San Pellegrino fait partie de la ville Bergame mais il y a un peu de route pour y aller (environ 40 minutes, il existe un bus). Déjà, j'avoue qu'en arrivant dans la ville, le Grand Hotel fermé et délabré m'a captivée ! On se croirait un peu devant le Grand Budapest Hotel !

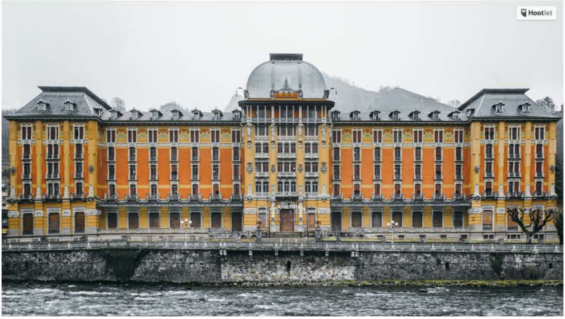

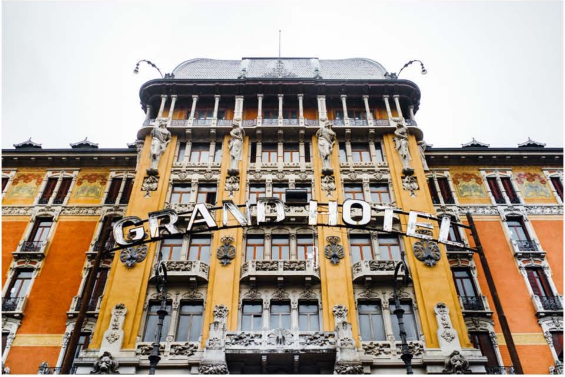
GRAND HOTEL

Le Grand Hotel abandonné de San Pellegrino, comme un air du Grand Budapest Hotel

Amusant, il y a un robinet avec de l'eau de San Pellegrino gratuite… pour les habitants seulement ! Damned. J'y aurais bien rempli une petite bouteille :D

Mais le but de notre visite ce sont les thermes de San Pellegrino ! Je ne suis pas une spécialiste et je n'en ai vu finalement que peu, mais ils sont grands et beaux ! Il y a 3 étages et une multitudes de salles, avec/sans musique, différents éclairages, un bain qui vous passe de la musique sous l'eau… Mais le clou du spectacle sont bel et bien les bains extérieurs.

A 40mn de Bergame, l'expérience des thermes de San Pellegrino est assez inattendue. Bains fumants, température de l'air proche de 0°, architecture contemporaine, pierres et matières sombres, photophores et lampions. Une fine bruine ajoute à l'atmosphère apaisante du lieu. «Rilassarsi è un'arte»… Se détendre est un art comme ils disent.

Il fait froid dehors (nous sommes en février), il bruine même, mais je crois que ça a ajouté à la magie du lieu ! Les bains sont fumants et la nuit tombe, c'est l'heure bleue quand je prends quelques photos (j'ai visé :)), et avec les petits lampions allumés, l'ambiance est juste parfaite !

Autre chose, la clientèle est jeune ! Je m'attendais à du beaucoup plus vieux mais en fait il y a beaucoup de couples de trentenaires (c'était bientot la St Valentin, il faut dire). L'entrée coûte 42€, avec serviette et accès à l'Aperitivo, un buffet "happy hour" à volonté (fromages, snacks, boissons…) dans une belle et grande salle. Avec tout ça, prévoyez bien 3 heures sur place je pense :)

Les superbes thermes de San Pellegrino !

3. S'essayer à la cuisine et à la vie de château

Une expérience vraiment sympa : un cours de cuisine bergamasque dans un château.

L'endroit : le château de Malpaga. Au menu, raviolis de courge, tartare de boeuf divin et tiramisu. Le tout fait maison… par vous !

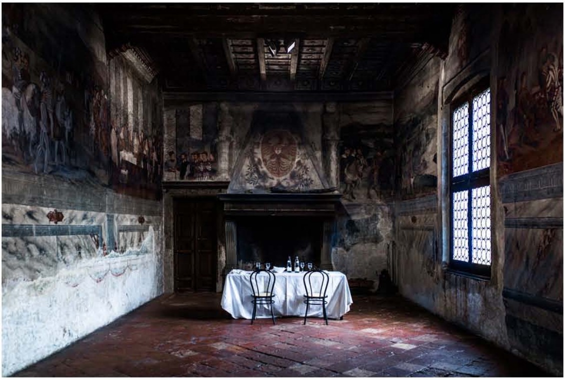

Un luxe à l'italienne ! Déjeuner au cœur du Castello di Malpaga, dans la salle de banquet couverte des fresques du peintre Romanino. Lumière du Nord, histoires et pigments figés «a fresco» depuis le XVIeme siècle. Une très très belle expérience !

Le cours de cuisine est très sympa (2-3 heures), avec deux chefs de Bergame ! J'ai bien aimé car ils ont une approche bio, écologique avec plein de petites astuces et infos sur les produits, quels ingrédients choisir… Et ils font aussi en sorte que chacun puisse reproduire la recette chez soi ! Donc pas de matériel de pointe, ni de technique super compliquée !

Les raviolis !

Ensuite, vous dégustez votre repas dans la salle de banquet (excusez du peu !) du château, où a vécu (et mangé) Bartolomeo Colleoni. Le tout au milieu des grandes fresques du peintre de la Renaissance italienne Il Romanino (16ème siècle)… Ambiance géniale !

L'après-midi, vous pouvez explorer le château en costumes (j'avoue j'étais réticente mais on a bien rigolé ! et ça doit être génial avec des enfants !) — Non, n'insistez pas je ne posterai pas de photo de moi en costume d'époque (y'a des limites à ne pas dépasser ici :D).

4. Se perdre dans Bergamo Alta

Bergame est une cité mediévale ! Elle a une très jolie vieille ville, avec des ruelles, des places, des monuments à revendre. Voici ce que j'ai préféré faire / voir dans la belle Città Alta :

- Traverser la belle Piazza Becchia et visiter l'extraordinaire Basilique Santa Maria Maggiore. La Renaissance italienne est passée par là avec ses marbres multicolores et sa façade posée en décor de théâtre. L'intérieur est à l'image de l'extérieur, grandiose et luxuriant de détails!
- Monter au campanile pour voir la superbe vue sur la Basilique !
- Déjeuner au restaurant du funiculaire, très sympa et avec une vue imprenable !
- Juste flâner dans les ruelles, collectionner les jolies façades…
- Essayer le ristretto de chaque café pour en faire la comparaison (une discipline olympique)

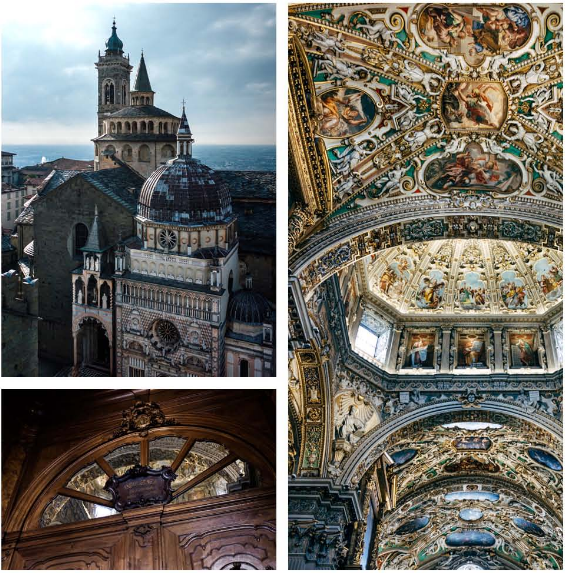

La Basilica di Santa Maria Maggiore. L'intérieur est une folie visuelle baroque des XVIeme et XVIIeme siècles. Chaque mètre carré a été travaillé avec génie par Lotto et bien d'autres. Stucs, boiseries, dorures, dome, archivoltes,… L'ensemble est saisissant, exceptionnel ! Le Génie Italien !